

Eglise de St-Romain des Iles

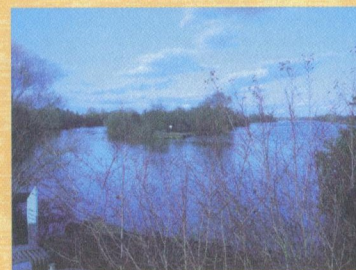

Ile d'Ancelles



Port de St-Romain des Iles

VOIR DÉCOUVRIR VISITER

*What to see / explore / visit
Sehen - Entdecken - Besichtigen*

Eglise de Saint-Romain des Iles
*Church
Kirche*

L'île d'Ancelles
*Ancelles Island
Insel von Ancelles*

Lac des Chalendons
*Lake
Allemand*

Vallée de la Saône et fermes en pisé,
*The Saone Valley with its 'pisé' (clay walled) farms
Saônetal mit seinen aus Lehm gebauten Bauernhöfen*

Petit port de plaisance St-Romain-des-Iles
*Marina
Saônetal mit seinen aus Lehm gebauten Bauernhöfen*

Evènement annuel : challenge de Joute (été)
*The annual 'Joutes' festival (water tournaments).
Einmal im Jahr (im Sommer) ein Wettkampf der Lanzenstecher*

DORMIR-MANGER

*Where to stay / eat
Essen-Schlafen-Ferienunterkünfte*

Camping ★★

le Beaujolais
50 emplacements
(ouverture du 15 avril au 30 septembre)
03 85 35 52 52

*Camping Site
50 different allotments (open from April 15th to September 30th).
Campingplatz
50 Plätze (Öffnungszeiten: 15. April bis 30. September)*

Chambre d'hôte

*B&B
Gästezimmer
La Maison d'Ancelles
rue Bourchanin
03 85 33 87 61*

Restaurant

*Restaurant
Restaurant
La Marine
Grande rue
03 85 35 50 39*



Camping
Camping Site
Campingplatz



Eglise
Church
Kirche



Gîte rural
Gite Rural (self-catering cottage)
Ferienunterkunft



Halte nautique
Mooring
Anlagestelle



Restaurant
Restaurant
Restaurant