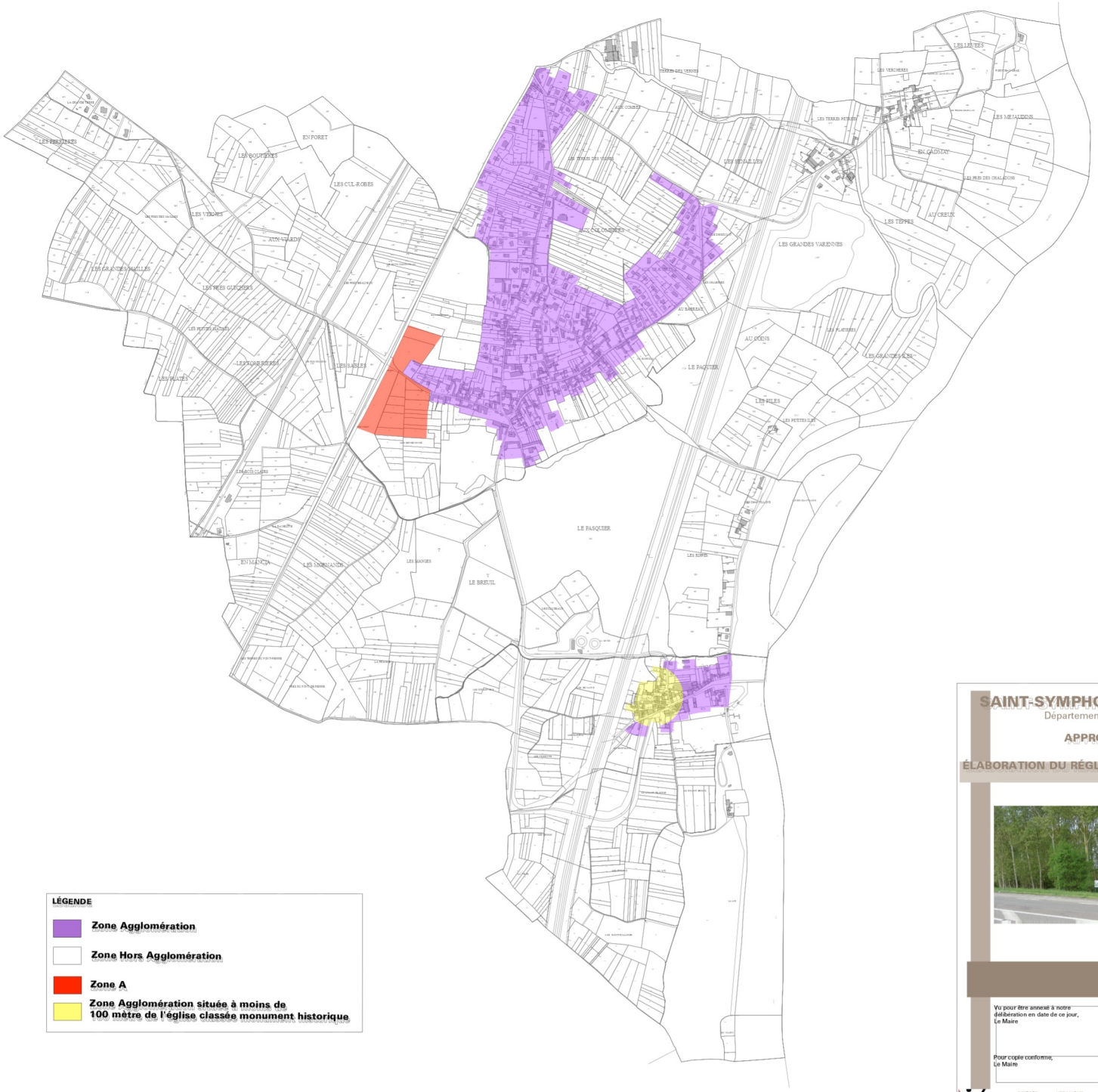

LÉGENDE

- Zone Agglomération
- Zone Hors Agglomération
- Zone A
- Zone Agglomération située à moins de 100 mètre de l'église classée monument historique

SAINT-SYMPHORIEN-D'ANCELLES

Département de la SAÔNE-ET-LOIRE

APPROBATION

ÉLABORATION DU RÉGLEMENT LOCAL DE PUBLICITÉ

3 - Zonage

Echelle : 1/5000e

Février 2014

Vu pour être annexé à notre délibération en date de ce jour, Le Maire	Élaboration prescrite le	18 mars 2013
	Projet arrêté le	15 juillet 2013
Pour copie conforme, Le Maire	Projet approuvé le	

PAYSAGE URBANISME ARCHITECTURE ARCHITECTURE INTÉRIEURE

P. GAUDIN Paysagiste d.p.l.g. B. BENOIT Architecte d.p.l.g. D. GOUIN Architecte d'intérieur
Membres de la S.C.M. Atelier du Triangle
Espace Renoupre-Mitterrand 71114 - 28, rue Pierre Mendès - TROUSSEVILLE Tél : 03.85.28.44.41 - Fax : 03.85.28.28.28 - Email : atelierdutriangle@wanadoo.fr